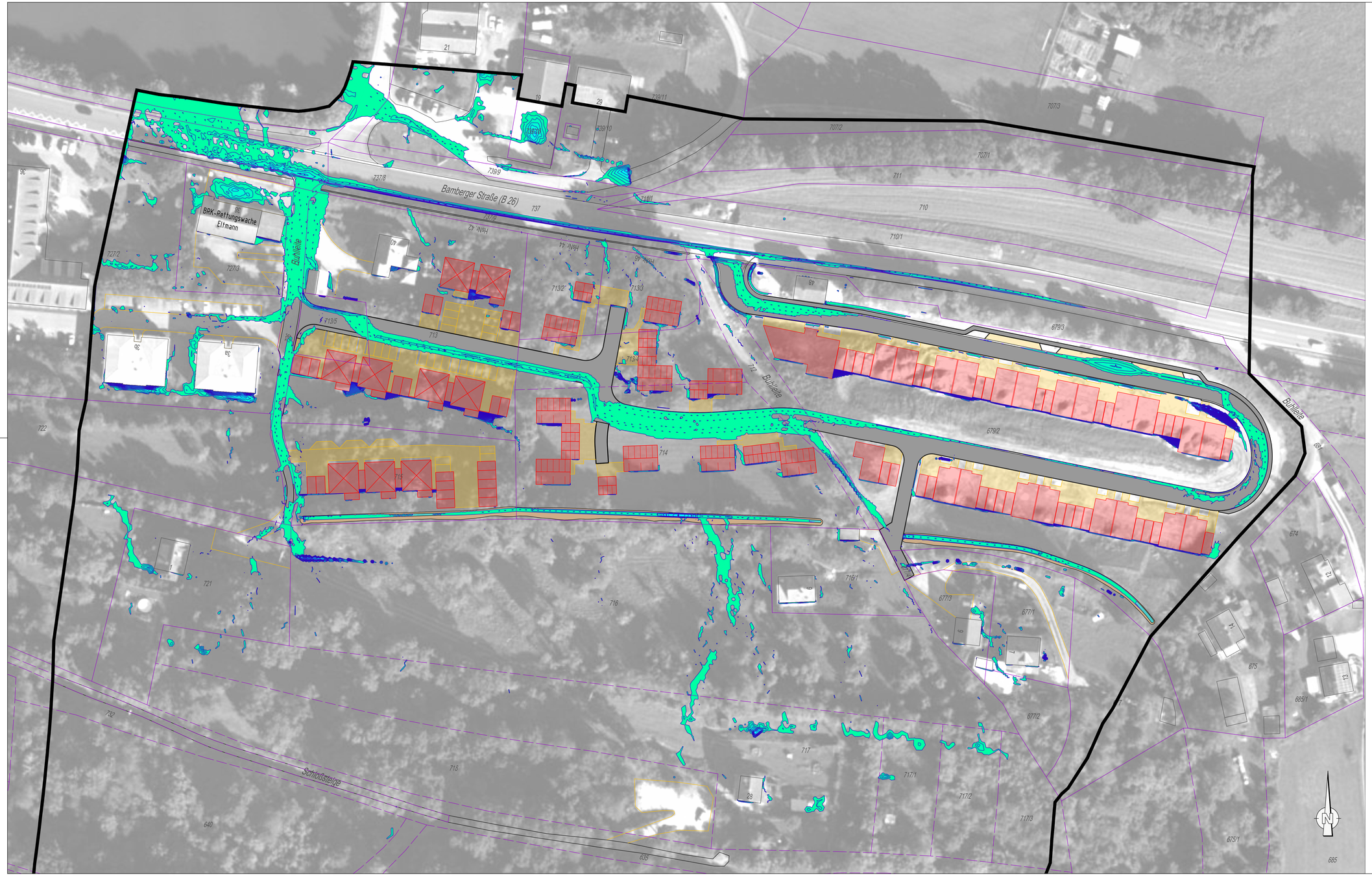

LEGENDE

- Grenze Berechnungsgebiet
- Grenze Flurstück
- Planung Straße
- Planung Gebäude
- Planung Hof
- Planung Graben
- Fließrichtungspfeil

Maximale Wassertiefe in [m]

0.01 - 0.03	0.57 - 0.59
0.03 - 0.05	0.59 - 0.61
0.05 - 0.07	0.61 - 0.63
0.07 - 0.09	0.63 - 0.65
0.09 - 0.11	0.65 - 0.67
0.11 - 0.13	0.67 - 0.69
0.13 - 0.15	0.69 - 0.71
0.15 - 0.17	0.71 - 0.73
0.17 - 0.19	0.73 - 0.75
0.19 - 0.21	0.75 - 0.77
0.21 - 0.23	0.77 - 0.79
0.23 - 0.25	0.79 - 0.81
0.25 - 0.27	
0.27 - 0.29	
0.29 - 0.31	
0.31 - 0.33	
0.33 - 0.35	
0.35 - 0.37	
0.37 - 0.39	
0.39 - 0.41	
0.41 - 0.43	
0.43 - 0.45	
0.45 - 0.47	
0.47 - 0.49	
0.49 - 0.51	
0.51 - 0.53	
0.53 - 0.55	
0.55 - 0.57	

Nr.	Änderungen	geä. am	Name	gepr. am	Name

Vorhaben: **Stadt Eltmann**
Baugebiet "Buhlleite"

Projekt Nr.: 02/2021/103

Gefährdungs- und Fließwoganalyse

Plan-Nr.: 3.1

Anlage Nr.: 4.1

Landkreis: Haßberge

Maßstab: 1:500

Lageplan Berechnungsergebnis 3-jährlicher Modellregen

	Tag	Name
entw.	Okt. 2023	Melber
gez.	Okt. 2023	Melber
gepr.	Okt. 2023	Ruck

Vorhabensträger:
Stadt Eltmann
Marktplatz 1
97483 Eltmann

Datum ..... Unterschrift .....

Entwurfsverfasser:
Technisches Büro Werner
Oskar-Serrand-Straße 3 a
97483 Eltmann, Tel. 09522/7088-0, Fax 7088-50

31. Oktober 2023
Datum ..... Unterschrift .....

H:\Planzeichen\01_TWAN\Eltmann\Baugebiet Bühlleite 2021\04_Gefährdungs- und Fließwoganalyse\13_Lageplan_Berechnungsergebnisse.dwg
Layout: 3.1_3-jährlich / 1:1 (GETEILT)